

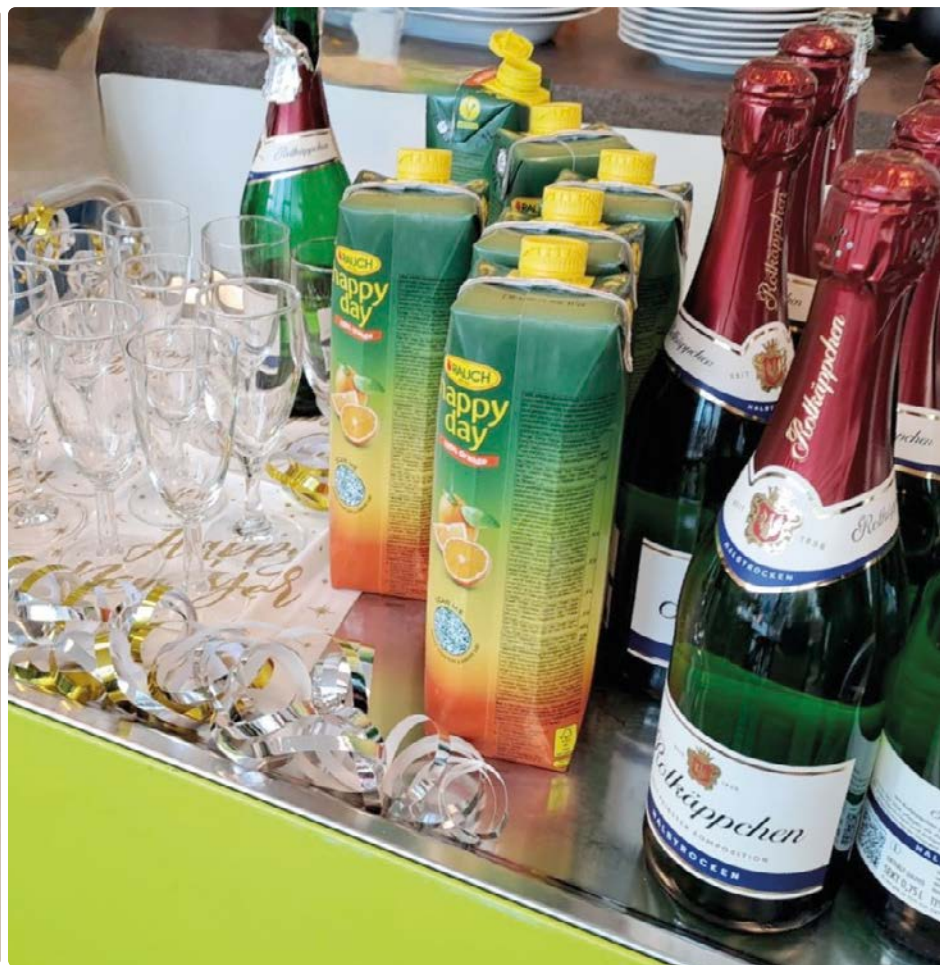

# LAUBACH-POST

Haus-Post des AWO Seniorenzentrums Koblenz



Bezirksverband Rheinland e.V.  
Seniorenzentrum Laubach  
Koblenz



## Liebe Bewohner\*innen, liebe Angehörige, Mitarbeiter\*innen und Freund\*innen unseres Hauses!

der Frühling steht vor der Tür, eine Jahreszeit, die jedes Jahr aufs Neue Lebendigkeit und Wärme in unser Haus bringt.

kräf-  
rben  
itim-

über  
ahlen

und  
Zeit.

des  
ater-

tag würdigen. Auch sonst hält unser Haus wieder abwechslungsreiche Aktivitäten bereit, die zum Mitmachen und Genießen einladen.

Dank des Engagements unserer Mitarbeitenden, Ehrenamtlichen und Angehörigen können wir gemeinsam viele schöne Stunden erleben.

Ich freue mich auf den Frühling und den Frühsommer 2026 mit Ihnen!

Mit herzlichen Grüßen

Ihre Tanja Hermanski  
*Einrichtungsleitung*

### Wir stellen uns vor:

Mein Name ist Jasmin Baulig, ich bin 29 Jahre alt und habe seit dem 01. Dezember 2025 die Position der Pflegedienstleitung übernommen. In dieser Einrichtung bin ich seit dem 15. Mai 2025 tätig und begann zunächst als Assistenz der Pflegedienstleitung, bevor ich die Stellvertretung übernahm. Seit März 2016 bin ich Teil der AWO Rheinland und konnte in dieser Zeit wertvolle Erfahrungen in Neuwied sammeln. Seit dem 02. Januar 2026 wird meine Arbeit durch meine neue Assistenz, Teiksmá Kuzneva, tatkräftig unterstützt. Sie ist 42 Jahre alt und war vor ihrem Eintritt in unsere Einrichtung in Elternzeit. Zuvor konnte sie bereits umfassende Erfahrungen als stellvertretende Pflegedienstleitung im ambulanten Dienst

sammeln. Darüber hinaus freue ich mich, Ihnen mitteilen zu können, dass seit dem 01. Februar 2026 Jennifer Zakrzewski die Position der stellvertretenden Pflegedienstleitung übernimmt. Sie ist 35 Jahre alt und leitet seit dem 01. Mai 2024 unseren Wohnbereich 2. Frau Daniela Bodenbach-Noll, die seit 2020 im Sozialdienst tätig ist, übernimmt seit dem 1. Januar 2026 in Abwesenheit der Einrichtungsleitung die Funktion der stellvertretenden Einrichtungsleitung.

Gemeinsam mit der Einrichtungsleitung, Frau Tanja Hermanski, stehen wir Ihnen jederzeit zur Seite und unterstützen Sie bei allen Fragen und Anliegen.



## ♥ Herzlich willkommen

**Ganz herzlich als neue Bewohner\*innen in unserer Einrichtung begrüßen möchten wir:**

Fr. Kunde, Fr. Patzke, Fr. Machhausen-Deichsel, Fr. Hommel, Fr. Gottwald, Fr. Rörig

**In der Tagespflege begrüßen wir:**

Hr. Born, Hr. Döbert, Fr. Schreiber, Fr. Hörnlein

## ✝ Abschiede

Wir nehmen Abschied von unseren verstorbenen Bewohner\*innen.

Horst Lübberstedt	19.11.2025
Walter Monger	24.11.2025
Herbert Dolate	28.11.2025
Dr. Karl Grommes	07.12.2025
Hedwig Kaulartz	30.12.2025
Irmgard Rambausek	13.01.2026
Anna-E. Geyermann	13.01.2026
Gisela Frank	17.01.2026
Hans Potsch	28.01.2026

*Unsere Herzen halten sich umfängen,  
so, als wärest Du nie gegangen. Was bleibt, sind  
Liebe und Erinnerung. Du fehlst uns sehr.*

## Herzlichen Glückwunsch

### HAUS RHEINAUE

06.04.1940	Beitzel Karin	86 Jahre
09.04.1939	Schinkel Bernd	87 Jahre
15.04.1944	Kleineberg Fredi	82 Jahre
27.04.1955	Machhausen-Deichsel Ursula	71 Jahre
07.05.1941	Vogelsang-Utkin Algina	85 Jahre
12.05.1928	Worm Anni	98 Jahre
15.05.1947	Lang Gisela	79 Jahre
20.05.1934	Wagner Gertrud	92 Jahre
28.05.1941	Schneiker Gisela	85 Jahre
02.06.1938	Bock Andreas	88 Jahre
08.06.1948	Meud Albert	78 Jahre
20.06.1941	Dahlem Reinhold	85 Jahre
28.06.1941	Konrad Christa	85 Jahre

### BAD LAUBACH

06.04.1944	Ott Frank	82 Jahre
11.04.1961	Görgen Inge	65 Jahre
12.04.1931	Kron Maria	95 Jahre
04.05.1941	Bauer-Schüren Christine	85 Jahre
05.05.1925	Linkenbach Ruth	101 Jahre
07.05.1930	Munsch Renate	96 Jahre
17.05.1935	Friedhofen Marietta	91 Jahre
28.05.1930	Jonas Christel	96 Jahre
04.06.1938	Hilland Anna Maria	88 Jahre
06.06.1939	Herren Gertrude	87 Jahre
24.06.1937	Görgen Ursula	89 Jahre
27.06.1951	Dr. Reger Gabriele	75 Jahre

### TAGESPFLEGE

07.04.1958	Grass Kornelia	68 Jahre
09.04.1938	Bach Dorothea	88 Jahre
16.04.1938	Schiffner Helga	88 Jahre
16.04.1936	Schreiber Gertrud	90 Jahre
20.04.1949	Born Norbert	77 Jahre
01.05.1960	Hammes Harald	66 Jahre
15.05.1934	Wulff Gisela	92 Jahre
16.05.1944	Knopp Dorothee	82 Jahre
22.05.1945	Maisborn Hildegard	81 Jahre
17.06.1938	Munsch Ingrid	88 Jahre

## Erinnerungswert war's Veranstaltungsrückblick

Im November des letzten Jahres gedachten wir in einer stimmungsvollen Trauerfeier den Verstorbenen des vergangenen Jahres



Frau Dahl bereichert das ehrenamtliche Team mit einem regelmäßigen Bastelangebot einmal im Monat



Auch die Heiligen vergessen uns im Seniorenzentrum nicht: St. Martin, der Nikolaus und das Christkind besuchten uns jeder zu seiner Zeit



Gemütlich und besinnlich fand die Weihnachtsfeier kurz vor Heiligabend statt

Zum neuen Jahr gehören gute Wünsche und ein Gläschen Sekt



Ein turbulenter, generationsübergreifender Spielnachmittag mit Familie Demir – zukünftig jeden ersten Montag im Monat



## Geburtstagskinder

Geburtstag kann man jeden Tag feiern, in fröhlicher Runde wurden die Geburtstagskinder der letzten beiden Quartale gefeiert



» Wir freuen uns auf viele tolle Veranstaltungen!





# ZUSAMMEN KOCHEN

mit netten Nachbar\*innen



Geselliger Kochtreff in der Südstadt mit **Dipl. Ökotrophologin Ingrid Höss & Torsten Reikowski –Post Sportverein–**

**Freitags, 17:00 – ca. 20:00**

Aus der Nachbarschaft, für die Nachbarschaft 😊

-  27.03.2026 „Kartoffelgerichte“
- 17.04.2026 „Nudeln selber machen“
-  19.06.2026 „Spargelgerichte“
- 28.08.2026 „leichte Sommerküche“
- 25.09.2026 „Vegane Küche“
-  02.11.2026 „Leckerer Kohl“

Lebensmittelkosten belaufen sich auf ca. 10 Euro pro Person.

## Wo:

Küche Tagespflege im SZ Laubach,  
Laubach 20-22, 56068 Koblenz

## Anreise:

Linie 670 –Haltestelle Laubach–  
Parkplatz –kleine Salierstrasse– 1 Euro  
Fahrradständer –im Innenhof–

## ANMELDUNG:

AWO Quartiersbüro

Schenkendorfstr. 31  
0261-91498349  
dorothe.struschka@awo-rheinland.de



Bilder: pixabay

Keine Vorkenntnisse notwendig!



Quartiersbüro  
Koblenz-Süd

## Angebote der Beratungsstelle Demenz

**08.04.2026 18:00–20:00 Uhr**

Angehörigentreffen: Treffen und Austausch für Angehörige von Menschen mit Demenz (Räumlichkeiten der AWO Tagespflege Laubach) weitere Termine: 13.05. und 01.07.

**20.04.2026 17:00 Uhr**

Vortrag: „Menschen mit Demenz aktivieren und beschäftigen“ (Bürgerzentrum Lützel)

**09.05.2026 09:30–16:30 Uhr**

Auszeittag für pflegende Angehörige: Buntes Rahmenprogramm zum Kraft tanken und entspannen für den pflegerischen Alltag (Räumlichkeiten der evang. Versöhnungskirche Arenberg)

**Anmeldung erforderlich!**

**22.05.2026 14:30– 17:30 Uhr**

Eselwanderung – Unterwegs mit zwei Langohren: Werden die Esel die Führung übernehmen oder wir? Entscheidend ist, wie wir miteinander kommunizieren, die Körpersprache interpretieren und auf die gegenseitigen Bedürfnisse eingehen. Treffpunkt in der Laubach, zur gemeinsamen Abfahrt nach Ochtendung.

**Anmeldung erforderlich!**

**30.06.2026 18:00 Uhr**

Vortrag: „Demenz – die Erkrankung verstehen“ (Räumlichkeiten der AWO Tagespflege Laubach)

Infos zu den anstehenden Terminen erhalten Sie bei Frau Bodenbach-Noll. Gerne nehmen wir Sie in unserem Newsletter per E-Mail auf.

## Ihre Ansprechpartner\*innen im AWO Seniorenzentrum Laubach in Koblenz

**Tanja Hermanski** | **Einrichtungsleitung** | Tel. -202 | tanja.hermanski@awo-rheinland.de  
Haus Bad Laubach | Büro am Haupteingang Untergeschoss

**Kerstin Leif** | **Interims-Pflegedienstleitung** | Tel. 203 | kerstin.leif@awo-rheinland.de  
Büro am Haupteingang Untergeschoss Haus Bad Laubach

**Jasmin Baulig** | **Pflegedienstleitung** | Tel. -203 | jasmin.baulig@awo-rheinland.de  
Haus Bad Laubach | Büro am Haupteingang Untergeschoss

**Teikma Kuznecova** | **Assistenz d. Pflegedienstleitung** | Tel. 325 | teikma.kuznecova@awo-rheinland.de | Büro am Haupteingang Untergeschoss Haus Bad Laubach

**Marco Clostermann** | **Küchenleitung** | Tel. -204 | marco.clostermann@awo-rheinland.de  
UG Haus Rheinaue | Büro an Küche

**Ulrike Ternes** | **Verwaltung** | Tel. -200 | (Bewohnerverwaltung, Personalverwaltung, Telefonzentrale, Kassenwesen) ulrike.ternes@awo-rheinland.de | Haus Bad Laubach  
Büro am Haupteingang UG

**Janin Heinen** | **Verwaltung** | Tel. - 201 | (Bewohnerverwaltung, Personalverwaltung, Telefonzentrale, Kassenwesen) | janin.heinen@awo-rheinland.de | Haus Bad Laubach  
Büro am Haupteingang UG

**Jennifer Zakrzewski** | **Wohnbereichsleitung Wohnbereich 2** | Tel. 321  
jennifer.zakrzewski@awo-rheinland.de | Haus Rheinaue

**Anja Saitta** | **stellv. Wohnbereichsleitung Wohnbereich 3** | Haus Bad Laubach | Tel. 331  
anja.saitta@awo-rheinland.de

**Sandra Wittke** | **zentrale Praxisanleitung** | Tel. 324 | sandra.wittke@awo-rheinland.de |  
Büro im Erdgeschoss | Haus Rheinaue

**Alexander Görlitz** | **Hausmeister** | Tel. -206 | alexander.goerlitz@awo-rheinland.de

**Eileen-Xenia Keiser** | **Leitung Tagespflege** | Tel. -207 | eileen.keiser@awo-rheinland.de Haus  
Bad Laubach | Büro am Haupteingang Untergeschoss

**Dorothe Struschka** | **Quartiersmanagerin & Ehrenamtskoordination** | Tel. 0261-914 98 349  
dorothe.struschka@awo-rheinland.de Büro | Schenkendorfstraße 31, 56068 Koblenz

**Monika Glunz** | **Ehrenamtskoordination & Sozialdienst** | Tel. -205  
monika.glunz@awo-rheinland.de | Büro am Speisesaal | EG Haus Rheinaue

**Daniela Bodenbach-Noll** | **Stellv. Einrichtungsleitung, Sozialdienstleitung & Beratungsstelle Demenz** | Tel. -208 | daniela.bodenbach@awo-rheinland.de | Büro im Erdgeschoss | Haus  
Rheinaue

**Victoria Dolomova** | **stellv. Sozialdienstleitung und Beratungsstelle Demenz** | Tel. -240  
victoria.dolomova@awo-rheinland.de | Büro im Erdgeschoss | Haus Rheinaue

**Delia Wolfram** | **Hauswirtschaftsleitung** | Tel. -304 | delia.wolfram@awo-rheinland.de  
Haus Rheinaue | Büro im Erdgeschoss

## Herzlich Willkommen an unsere neuen Mitarbeiter\*innen

Teikma Kuznecova (*Assistenz der Pflegedienstleitung*), Silke Diez (*Hauswirtschaft*)



# TERMINE & VERANSTALTUNGEN

## im AWO Seniorenzentrum Laubach

### Wöchentliche Veranstaltungen 2026

#### MONTAG

10:30 Uhr Gedächtnistraining  
 14:30 Uhr Wintergartencafé Montag bis Freitag  
 18:30 Uhr Abendtreff

#### DIENSTAG

10:00 Uhr Musizieren mit Fr. Süs (14 tägig)  
 14:30 Uhr Wintergartencafé

#### MITTWOCH

10:30 Uhr Kath. Gottesdienst (14-tägig)  
 14:30 Uhr Wintergartencafé  
 15:00 Uhr Bingo  
 18:30 Uhr Abendtreff

#### DONNERSTAG

10:15 Uhr Gymnastik  
 14:30 Uhr Wintergartencafé  
 15:00 Uhr Gemeinsames Musizieren

#### FREITAG

14:00 Uhr Klangschalen (ungerade Wochen)  
 14:30 Uhr Wintergartencafé  
 15:00 Uhr Spaß an Bewegung

#### SONNTAG

14:30 Uhr Wintergartencafé  
 15:00 Uhr Spaß an Bewegung

**Bitte berücksichtigen Sie unsere tagesaktuellen Aushänge.**



### Lesen Sie ab sofort unser digitales AWO HERZWERK!

Auf [www.awo-blog.info](http://www.awo-blog.info) finden Sie viele spannende Berichte und Infos direkt aus unseren Einrichtungen und Ihrer Region. Schauen Sie digital vorbei. Wir freuen uns! Sie haben Anregungen? Senden Sie gerne eine Email an [herzwerk@awo-rheinland.de](mailto:herzwerk@awo-rheinland.de)

#### APRIL

**01.04.2026 10:30 Uhr**  
Katholischer Gottesdienst  
**03.04.2026 10:30 Uhr**  
Eierfärben für Ostern  
**05.04.2026 morgens**  
Osterfrühstück mit Betreuungskräften  
**15.04.2026 10:30 Uhr**  
Katholischer Gottesdienst  
**29.04.2026 10:30 Uhr**  
Katholischer Gottesdienst  
**30.04.2026 14:30 Uhr**  
Clownbesuch auf Wohnbereichen  
**30.04.2026** Tanz in den Mai

#### MAI

**14.05.2026 10:30 Uhr**  
Katholischer Gottesdienst  
**17.05.2026 14:30 Uhr**  
Muttertags- und Vatertagscafé  
**28.05.2026 10:30 Uhr**  
Katholischer Gottesdienst

#### JUNI

**10.06.2026 10:30 Uhr**  
Katholischer Gottesdienst  
**11.06.2026 13:30 Uhr**  
Hitzeaktionstag  
**24.06.2026 10:30 Uhr**  
Katholischer Gottesdienst  
**26.06.2026 ganztags**  
Sommerfest

#### IMPRESSUM

Follow us   

Redaktion: Monika Glunz, Tanja Hermanski,  
Daniela Bodenbach-Noll  
 Bilder: AWO Rheinland  
Lars Behrendt  
[www.stock.adobe.com](http://www.stock.adobe.com)  
 Layout & Design: [www.textkracher.de](http://www.textkracher.de)  
 Druck: [www.corzilius-online.de](http://www.corzilius-online.de)  
 Auflage: 150 Stück



Laubach 20-22 | 56068 Koblenz  
 Telefon 0261 3007-0 | Telefax 0261 3007-245  
[seniorenzentrum.laubach@awo-rheinland.de](mailto:seniorenzentrum.laubach@awo-rheinland.de)  
[www.awo-rheinland.de](http://www.awo-rheinland.de) | [www.awo-blog.info](http://www.awo-blog.info)



**Bezirksverband Rheinland e.V.**  
**Seniorenzentrum Laubach**  
 Koblenz